

# Plano Arquitectonico

1 : 75

CALABRIA  
PIE DE CASA

CASA CALABRIA		PROYECTO:	PIE DE CASA PLANTA BAJA	PLANO
NOMBRE ALUMNO:		ESCALA	ACOTACION: MTS	
NOMBRE DOCENTE:		GRUPO	FECHA:	

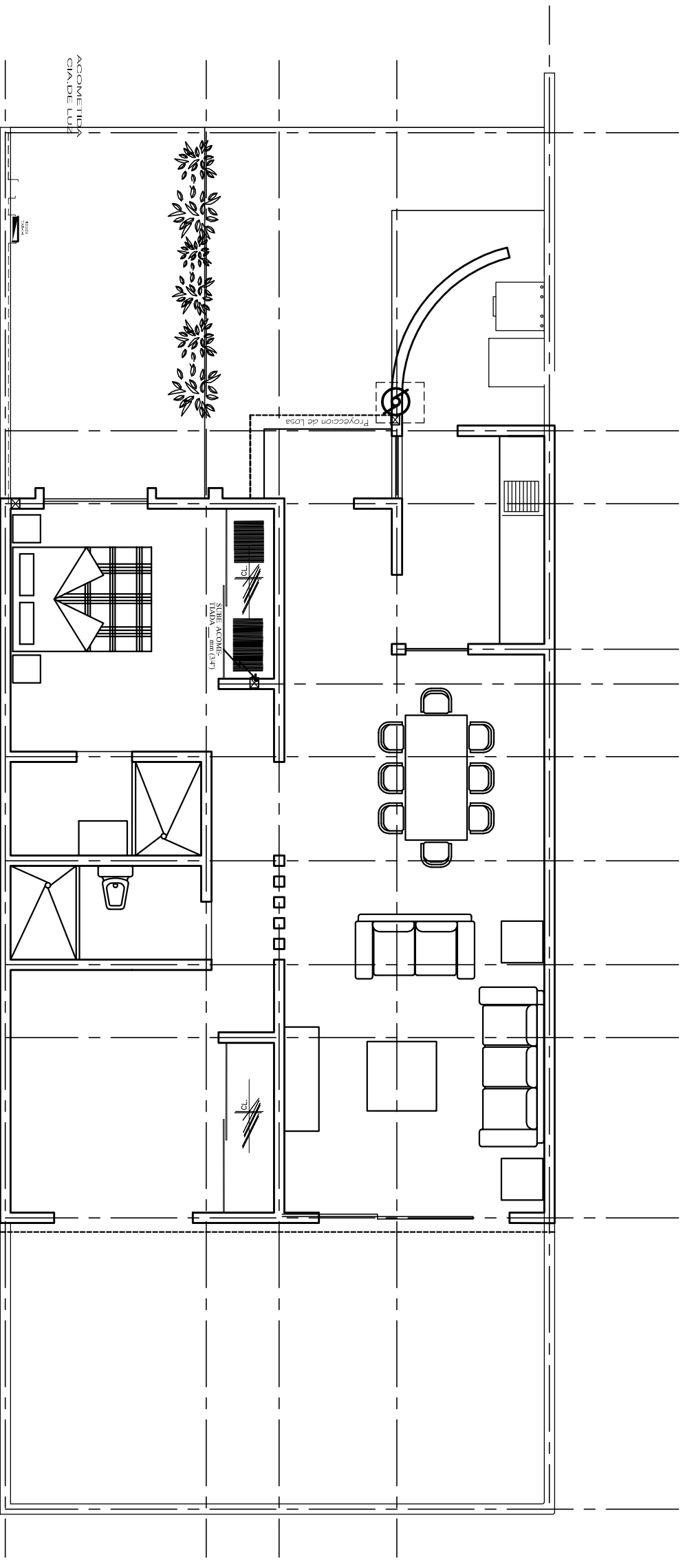

# Plano Elétrico

1:75

# CALABRIA PIE DE CASA

CASA CALABRIA		PROYECTO:	PIE DE CASA PLANTA BAJA	PLANO
NOMBRE ALUMNO:	ESCALA	ACOTACION: MTS		
NOMBRE DOCENTE:	GRUPO	FECHA:		

## Simbolos y Notas:





	LAMPARA PLAFON
	LAMPARA BOMBILLA
	LAMPARA ARBOTANTE
	CONTACTO SENGILLO.
	APAGADOR SENGILLO.
	APAGADOR DE ESCALERA.
	MOTOBOMBA.
	CENTRO DE CARGAS.
	INTERRUPTOR DE NAVAJAS.
	MEDIDOR DE CIA. DE LUZ.
	CAJA REGISTRO.
	ANTENA DE TELEVISION.
	TELEFONO.
	TIMBRE (INTERFOND)

LINEA ENTUBADA POR MUROS Y LOSA.

LINEA ENTUBADA POR PISO.

ACOMETIDA DE CIA. DE LUZ.

## CUADRO DE CARGAS

CTO.	100W	75W	75W	180W	500W	TOTAL
NO.						
C-1						W
C-2						W
C-3						W
C-4						W
TOTAL	W	W	W	W	W	W

WATTS

# DIAGRAMA UNIFILAR

## DE ALUMBRADO

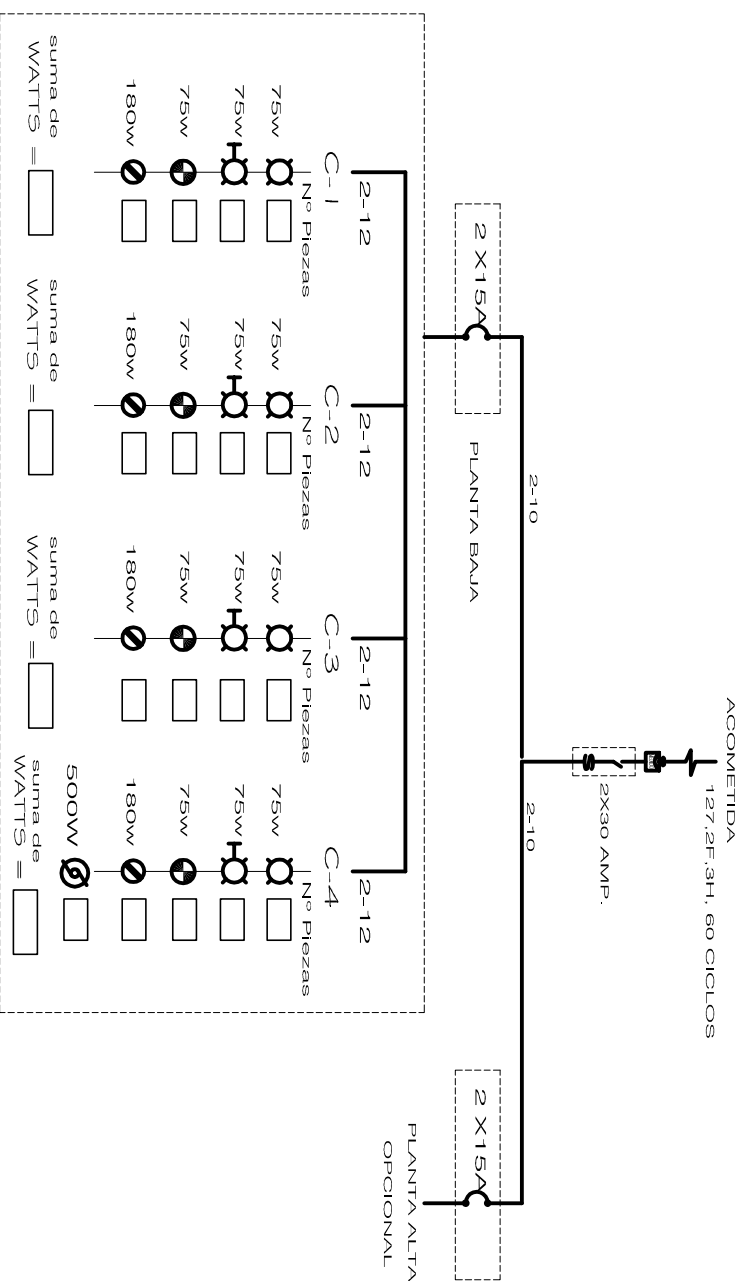

<b>CASA CALABRIA</b>		<b>PROYECTO:</b>	<b>PIE DE CASA PLANTA BAJA</b>	<b>PLANO</b>
<b>NOMBRE ALUMNO:</b>	<b>ESCALA</b>	<b>ACOTACION: MTS</b>		
<b>NOMBRE DOCENTE:</b>	<b>GRUPO</b>	<b>FECHA:</b>		